令和5年度

4月 行事予定

観音寺市立常磐小学校

訂正版

週	日	曜	校内行事・ＰＴＡ活動
	1	土	
	2	日	
A週	3	月	
	4	火	
	5	水	
	6	木	赴任式･始業式8:20～　下校11:30頃 春の全国交通安全運動（～15日）
	7	金	入学式9:10～　給食開始(2～6年)
	8	土	
	9	日	
B週	10	月	1年交通教室　身体計測③5竹④6松　清掃用具確認(4～6年) 50m走計測週間(～14日）
	11	火	学級委員任命（朝）　登校班長会(昼休み）身体計測①4竹③4松
	12	水	身体計測③5松④2松
	13	木	身体計測③3松④6竹　1年給食開始　清掃用具確認(昼休み、1～3年）委員会⑥
	14	金	身体計測①1松②3竹③1竹④2竹　図書貸し出し開始 第1回実行評議員会19:00～体育館
	15	土	
	16	日	
A週	17	月	
	18	火	全国学力学習状況調査(6年）パワーアップ教室
	19	水	
	20	木	眼科検診(2･4･6年)13:30～　代表委員会⑥　学費振替日　23が60読書運動(～26日）
	21	金	新入生歓迎会②③(体育館）大掃除　パワーアップ教室
	22	土	授業参観　下校11:30頃
	23	日	
B週	24	月	振替休業日
	25	火	個人懇談会①
	26	水	
	27	木	眼科検診(1･3･5年)13:30～　委員会⑥
	28	金	個人懇談会②
	29	土	昭和の日
	30	日	

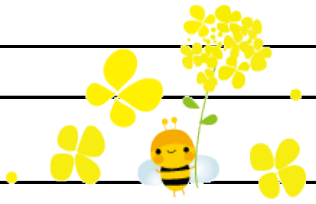

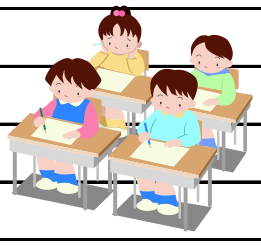

5月の主な行事予定:17日体育祭予行　20日 登校日　21日 体育祭　22･23日 振替休業日
25日プール掃除　**28日 PTA資源回収**　31日 プール開き